

Guia de Instalação



QuickFilme®

Gestão de Vídeo Clubes na Internet

1) Unzip e Upload (colocar o QuickFilme na Internet)

Clique duas vezes no executável "QuickFilme" (*imagem: 1 e 2*), por defeito ele cria uma directoria com o nome QuickFilme na raiz do disco rígido do seu computador, "C:/QuickFilme" (*imagem: 3*), poderá se assim o desejar colocar numa outra directoria, dentro desta directoria poderá encontrar duas pastas, uma com o nome de studiospro e outra com o nome de QuickFilme, "C:/QuickFilme/Studiospro/" e "C:/QuickFilme/QuickFilme/".



imagem: 1



imagem: 2



imagem: 3

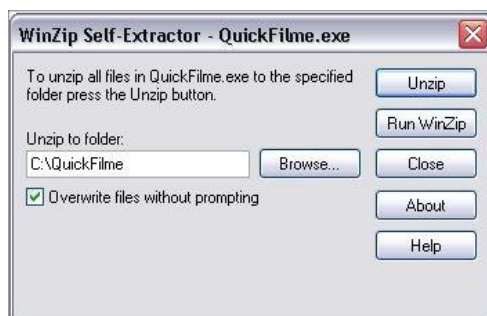

Studiospro

- Número da licença do seu QuickFilme
- Manual do Utilizador



QuickFilme

Esta pasta contém o QuickFilme que vai ser o seu novo site de internet, nela poderá encontrar vários ficheiros e pastas, não altere nem nomes nem a sua estrutura, pois estará a alterar a estrutura da aplicação.

Utilize o seu programa favorito de FTP para fazer o UPLOAD de todo o conteúdo da pasta "QuickFilme" para a directoria root do site onde vai ficar alojado o QuickFilme.

2) Permissões de pastas

Depois de fazer o UPLOAD do QuickFilme para o servidor web onde vai ficar alojado o seu site será necessário atribuir permissões de escrita sobre as seguintes pastas:

- a)ODBC (esta pasta contém a base de dados)
- b)imagens (esta pasta contém os gráficos do seu site e as imagens)

3) Licenciar o QuickFilme

Para que o QuickFilme funcione, este deverá estar devidamente licenciado. Na pasta "Studiospro" encontra-se um ficheiro com o nome "licença" (*imagem: 4*) este encontra-se no formato ".pdf" que poderá abrir recorrendo ao Adobe Acrobat onde está o Número de Licença do QuickFilme.



imagem: 4

DADOS NECESSÁRIOS PARA O LICENCIAMENTO

NOME - O nome em que vai ficar licenciado

URL DO SITE - Endereço URL onde o QuickFilme vai funcionar (ex:<http://www.oseudominio.com>)

Nº. LICENÇA - Número de Licença

Guia de Instalação



QuickFilme®

Gestão de Vídeo Clubes na Internet

Para efectuar o licenciamento do QuickFilme deverá efectuar os seguintes passos:

1º. Colocar o seguinte URL na barra de endereço do seu browser:

<http://www.oseudominio.com/setup/> (imagem: 5)

2º. Concordar e aceitar o contrato de licenciamento.

3º. Introduzir os dados atrás mencionados (imagem: 6).



imagem: 5

imagem: 6

Terminado o processo de licenciamento o QuickFilme já está a funcionar, mas o seu site ainda não está activo e disponível, como poderá verificar se colocar no seu browser endereço URL, irá aparecer uma página a informar que o site se encontra em construção/manutenção (imagem: 7).

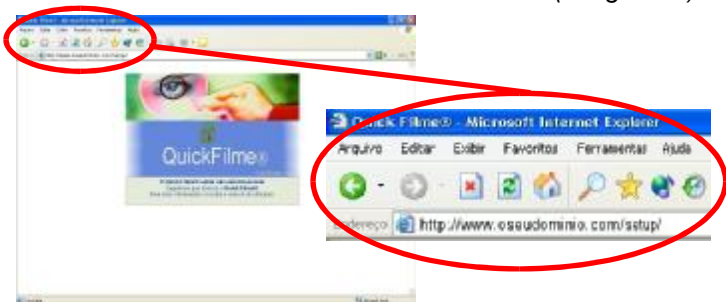

imagem: 7

4) Configurar o acesso à área de administração

Para configurar acesso à área de administração do seu site coloque na barra de endereço do browser o seguinte URL: <http://www.oseudominio.com/stuadmin/>, este será sempre o endereço que deverá de colocar para aceder à área de administração do site, esta zona está protegida por password e só poderá ser acedida por quem possua direitos de acesso concedidos pelo administrador.

Neste primeiro acesso será necessário configurar a sua conta de administração e deverá efectuar os seguintes passos:

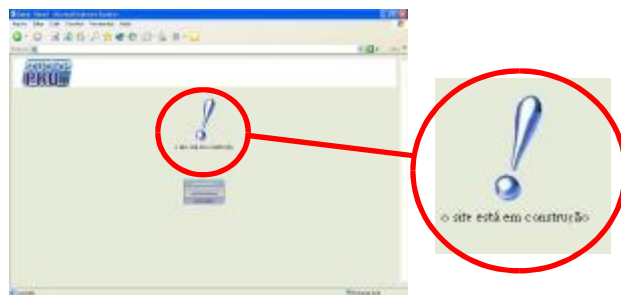
1º. Colocar o seu nome, email (estes são dados apenas de informação para o sistema)

2º. Escolher o nome de utilizador (este será necessário sempre que aceda à área de administração)

3º. Escolher a sua password (juntamente com o nome de utilizador a password irá atribuir-lhe o direito de acesso à área de administração)

4º. Efectuar o seu primeiro login.



imagem: 8



Agora já está na administração do seu site, poderá sempre adicionar, alterar e fazer a manutenção do seu site onde quer que esteja, apenas necessita de ter acesso à Internet.

5) Activar/Disponibilizar site

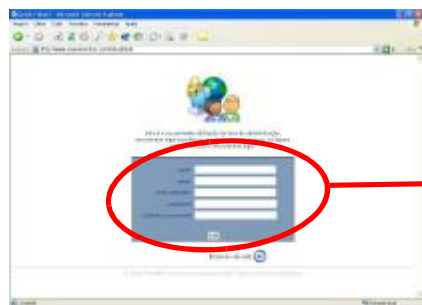
Lembre-se que o site ainda não tem conteúdos, e se o activar estará a mostrar um site sem qualquer informação, deverá colocar conteúdos e só depois activar/disponibilizar o site.

Para saber como colocar o seu site Activo/disponível consulte o manual do utilizador.



imagem: 9

24/7 Suporte Online em <http://www.studiospro.com/>

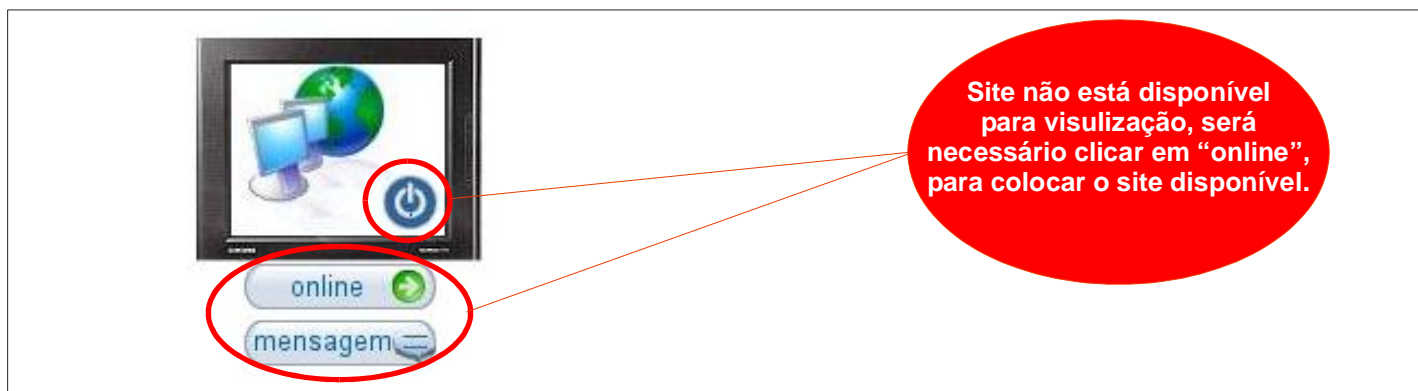
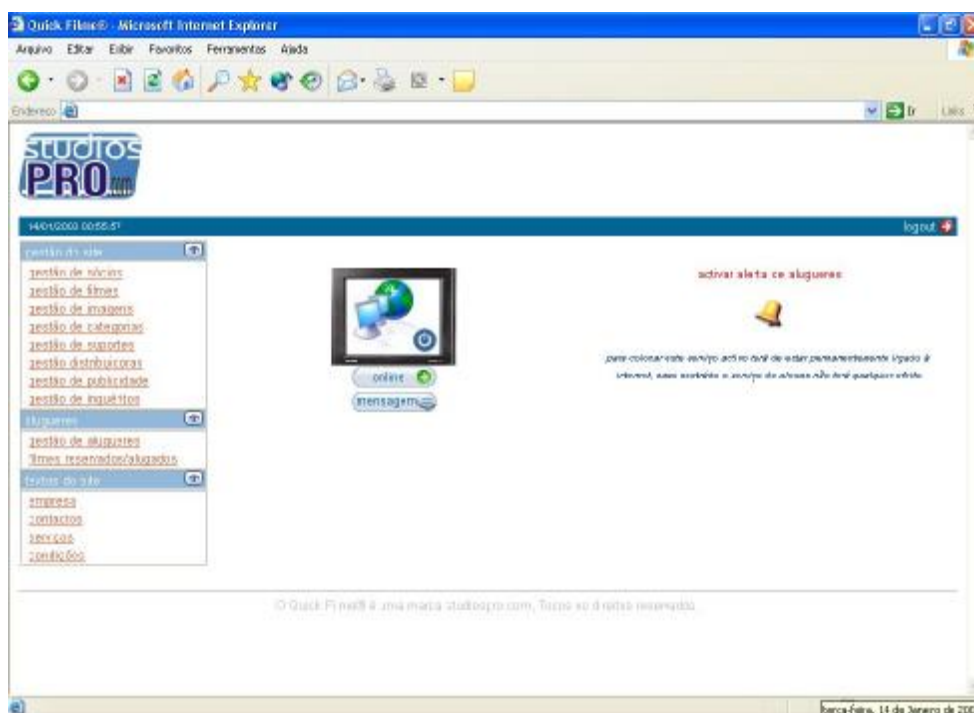

imagem: 10 (Área de Administração do QuickFilme)